LEGENDA

- Viabilità Provinciale utilizzabile
- Tratto di SP 111 chiuso per lavori per 100 giorni
- Viabilità Consigliata
- Strada delle Marchesane interrotta per lavori per 58 giorni
- Area di intervento
- Direzioni consentite su strade provinciali
- Percorso alternativo per utenze su Gasparona SP111
- 1 — Rotatorie/ incrocio

N.B.: posizionare i cartelli stradali in modo da permettere la corretta deformazione delle barriere di sicurezza, ove presenti

SEGNALETICA TIPO PER LAVORI IN CORSO

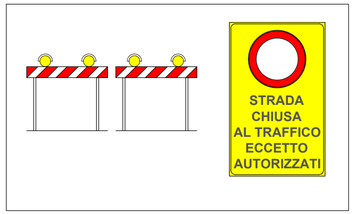

4

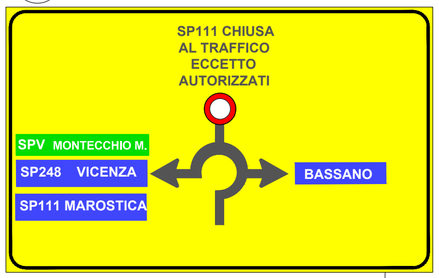

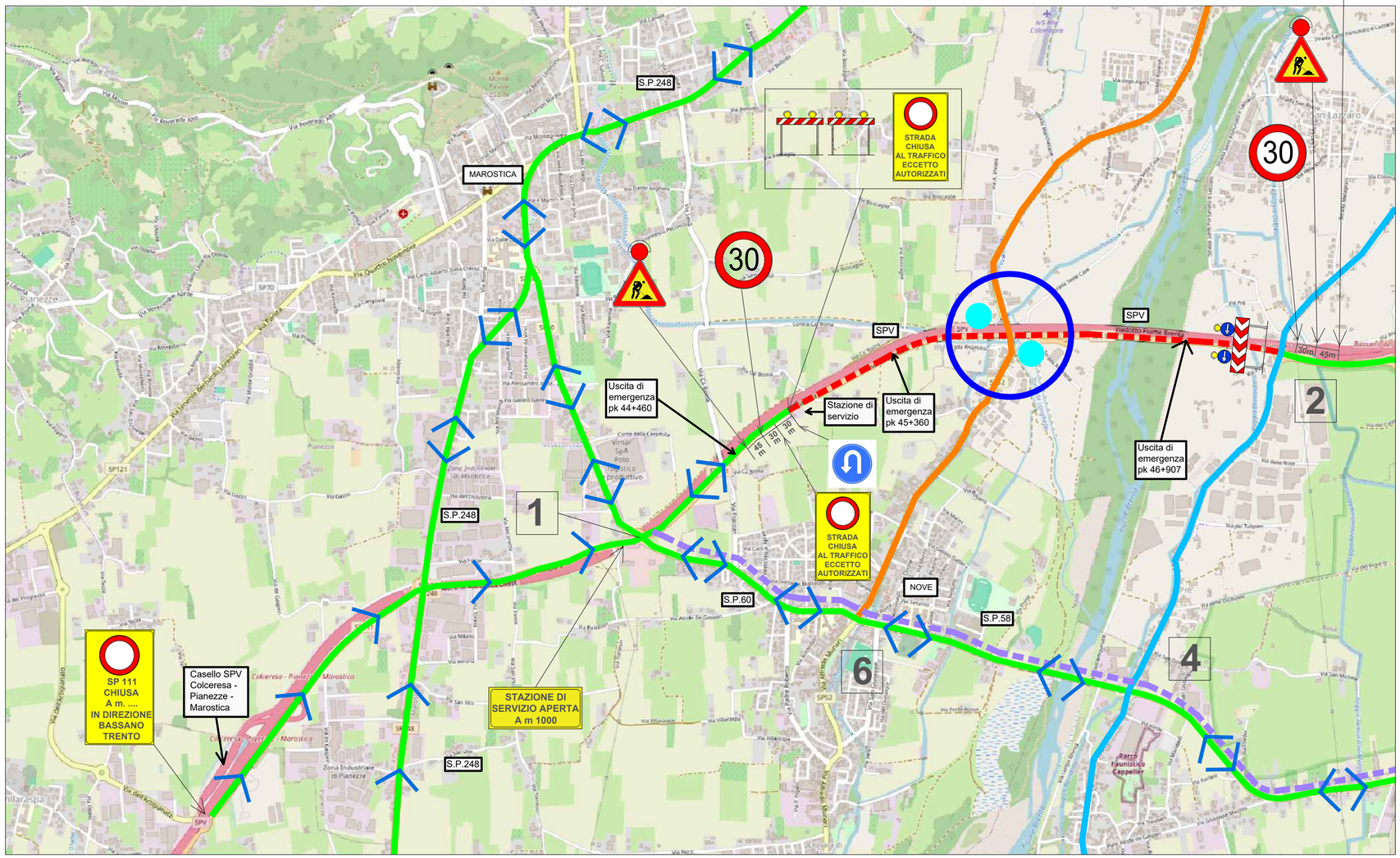

REGIONE DEL VENETO	VI.ABILITA' S.R.L.	PROVINCIA DI VICENZA

SP 111 NUOVA GASPARONA. LAVORI DI DEMOLIZIONE E RICOSTRUZIONE CAMPATA IMPATTATA DEL VIADOTTO RIVAROTTA. COMMESSA 18/2018.

PROGETTO ESECUTIVO

oggetto: DEVIAZIONI E VIABILITA' ALTERNATIVA

CUP: G37H18001960003

Il Presidente di Vi.abilità S.R.L. Unipersonale Ivan Andrea Storti		Il Direttore Generale di Vi.abilità S.R.L. Unipersonale Dott. Ing. Fabio Zeni
progettazione: Dott. Ing. Antonio Cestarollo	responsabile dei lavori (D.Lgs. 81/08): Dott. Ing. Lisa Collareda	elaborato grafico: EE33/1
		data: Settembre 2023
direzione lavori: Dott. Ing. Antonio Cestarollo	coordinatore per la progettazione (D.Lgs. 81/08): Dott. Ing. Antonio Cestarollo	aggiornamento/i data e numero: Novembre 2025: REV.08
		scala/e
	coordinatore per l'esecuzione dei lavori (D.Lgs. 81/08): Dott. Ing. Antonio Cestarollo	intervento: 18/2018
		codice elaborato

eseguito | controllato

Vi.abilità S.R.L.
via Zamenhof, 829
36100 - Vicenza - Italy

tel. +39 0444 385711
PEC: vi-abilita@legalmail.it
e-mail: info@vi-abilita.it
Web site www.vi-abilita.it

Capitale sociale: 5.050.000,00 euro i.v.
Partita IVA: 02928200241
Registro Imprese di Vicenza: 02928200241
R.E.A. di Vicenza: n. 285329

QUESTO DOCUMENTO NON POTRA' ESSERE COPIATO, RIPRODOTTO O ALTRIMENTI PUBBLICATO IN TUTTO O IN PARTE SENZA IL CONSENSO SCRITTO DI VI.ABILITA' S.R.L.
(LEGGE 22.04.1941, N. 633 - ART. 2575 E SEGG. C.C.)